

第151回 通常議員総会を開催



クロス
きたかみ
北上商工会議所会報 No.584
「人と地域」「文化と技術」が交差！
北上の発展と明るい未来を応援！！

CONTENTS

第151回通常議員総会	1~2
令和8年度事務局組織図	3
北上市キャッシュレス決済推進事業	4
北上市生産性向上サポート補助金	5
岩手労働局からのお知らせ	6
コラム「中小企業あるある相談室」	7
会員紹介	8

挨拶を述べる佐藤会頭

第151回通常議員総会を3月26日、議員100人中92人（委任状含む）が出席する中、ブランニュー北上で開催しました。

はじめに、佐藤会頭が「世界情勢の不安定化、原材料・物価の高騰、人材確保難など地域経済を取り巻く状況への継続的な支援はなお一層必要であり、その後押しをしていくことが商工会議所の重要な役割です。令和8年度は、国・県・市からの政策的・制度的な支援への要請・要望活動のほか、各種委員会の強化や部会編成の見直しなどの取り組みを展開していきます。厳しい状況が続く地場事業所の皆様への支援に力を注ぎ、地域経済への持続的成長へ向けて全力で取り組んで参ります。」と挨拶を述べました。

その後、令和8年度事業計画及び収支予算が原案のとおり承認されました。



令和8年度 事業計画 収支予算を承認

日本商工会議所は、日本の成長型経済への転換を確固たるものとしていくためには「個々の企業が自己変革を果たし、変化する外部環境に対応していくなど、絶えず『変革』に挑み続ける姿勢が重要であり、同時に、不確実性の時代においては多様な主体がお互いの強みを持ち寄り、新たな価値を共に創り、共に分かち合う『価値共創』が日本経済を支える基盤になる」と捉えています。

1点目として、「成長型経済の実現に向けた環境整備」が必要であり、適切な価格転嫁と取引適正化の推進は、賃上げ原資確保の観点から官民挙げて一層強化すべき課題であり、さらに経済安全保障とエネルギー安全保障、人手不足への対応が必要とされています。2点目は「変革と価値共創による中小企業の稼ぐ力の強化」であり、中小企業の付加価値と生産性向上が不可欠であり、新分野進出やDXの推進、知的財産の保護活用等へ挑戦し、より強く魅力ある企業へ生まれかわることが求められています。3点目は「地域の稼ぐ力の向上による地域経済の循環の推進」で持続可能な地域づくりや地域に新たな投資を呼び込むためのインフラ整備、税財政支援、地域の産業を担う人材の確保・育成支援が求められています。いずれも商工会議所として取り組むべき主要な活動テーマであり、全国の商工会議所と連携して課題の解決に取り組んでいかなければなりません。

北上商工会議所も移転や旧会館跡地整備を終え、ハードからソフトへの取り組みに重点を移しながら、商工会議所の変革はもとより、会員事業所の皆様と共に変革を繋いで地域経済の再生発展に繋げていかなければならないと考えています。会員・事業者に寄り添った活動や支援に継続して取り組むとともに、経済環境の改善に取り組み、政策活動への要望をはじめ必要な事業を展開していきます。

■主要活動項目

【意見・要望活動】

- 物流インフラの整備促進
- ILC国内誘致の取組み
- 経済・雇用等地域課題に関する要望

【経営支援事業】

- 消費税インボイス制度への対応支援
- 経営発達支援計画に基づく伴走型支援
- 事業継続力強化支援計画に基づく事業継続力強化支援
- 小規模事業者持続化補助金等の申請支援
- 小規模事業者経営改善資金の推薦
- 創業支援 ● 事業承継支援

【雇用対策事業】

- 働き方改革の推進
- 優良従業員表彰式の開催
- 福利厚生（さくら共済・特退共加入推進・がんリスク検査の普及推進）

【地域活性化事業】

- 物流効率化の推進
- キャッシュレス化の推進
- 地場産品の販路拡大
- さくらまつり、みちのく芸能まつりへの取組

【部会・委員会の活性化】

【物価高騰対策に関する経営相談】

■令和8年度 収支予算（単位：万円）

収入内訳 (76,104万円)

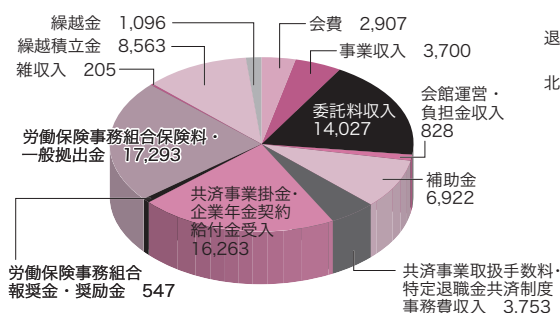

支出内訳 (67,359万円)

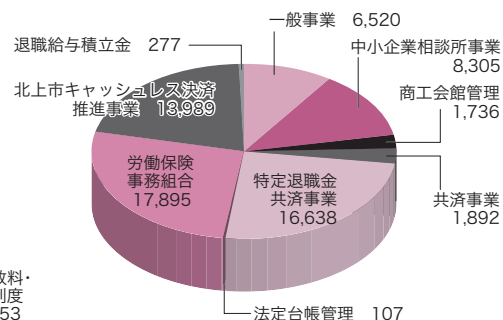

■一般事業

→ 要望活動、部会、検定、会員大会、新春交流懇談会、会報発行、観光振興、青年部・女性会の事業等

■中小企業相談所事業

→ 経営、創業・金融支援、事業承継、講習会、施策普及

■商工会館管理

→ 会館の水道光熱、保守・点検、修繕、火災保険等

■共済事業

→ さくら共済給付金、各種共済の普及推進等

■特定退職金共済制度事業

→ 会員企業の従業員退職積立金・給付等

■法定台帳管理

→ 特定商工業者法定台帳の作成管理

■労働保険事務組合

→ 雇用保険手続き、保険料の徴収納付

■北上市キャッシュレス決済推進事業

→ 物価高騰・エネルギー高騰の影響を受けた事業者の売上回復を図る地域内の消費喚起

■退職給与積立金

→ 職員の退職金積立

■商工会館積立金

→ 商工会館の大規模補修に備えた積立財政調整基金

→ 会議所運営の不測の事態に備えた積立

令和8年度 北上商工会議所事務局組織図

令和8年4月1日付

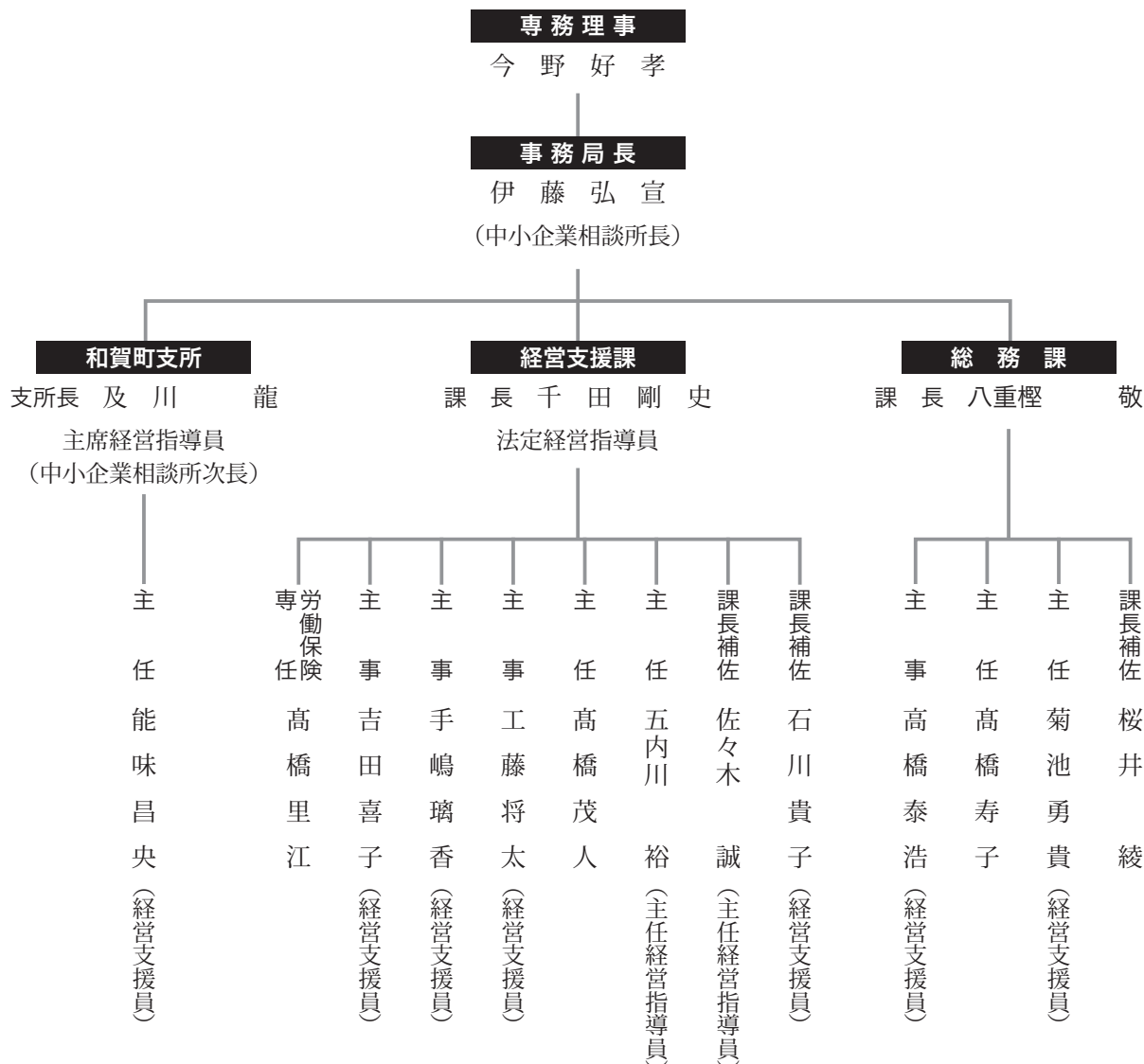

クロスきたかみ **封入チラシ募集** **販売促進 各種案内**

会報と一緒に封入し、会員事業所にお届けしています。
A4サイズ 封入1枚につき 33,000円(税込)

お問い合わせ・お申し込みは総務課 ☎65-4211まで

DXソリューション・GX (環境対応) 型経営のコンサルティング
OA機器・文具事務用品・オフィス家具の販売・施工・保守サポート

ABEYASU

時代と共に、全ての働く人に安心・安全で快適な環境を提供する

株式会社アベヤス
〒024-0094 北上市本通り3-3-9
TEL : 0197(63)5201
HP : <https://www.abeyasu.co.jp>

コワーキングスペース【GDxオフィスラボ】
〒024-0094 北上市本通り3-3-9
TEL : 0120(95)8339
HP : <https://gdx-office.com>

広告掲載事業所募集中!!

当会報は、毎回約2,000事業所に届けられています。事業所の活動やPR広告として是非ご活用下さい。
掲載回数は1回、連続など様々なご要望にお応えします。お問い合わせは下記までどうぞ。

総務課 ☎65-4211

← 1マス3,960円(税込) →

第6弾 がんばれ北上!

PayPayを対象店舗で利用すると 最大20%が戻ってくるキャンペーン



本事業は国の「重点支援地方交付金」を活用しています

開催期間 2026年5月12日▶5月31日

対象店舗でPayPayでお支払いすると^{※1}

がんばれ北上!

PayPayを
対象店舗で利用すると
最大20%戻ってくる
キャンペーン
(第6段)

PayPayポイント

20%

戻ってくる

最大

第6弾

付与上限

5,000ポイント/回、
10,000ポイント/期間

●本キャンペーン・掲載内容は予告なく変更・中止となる場合があります。

※1 クレジットカード、PayPay商品券は対象外。PayPayカードでのお支払いは「PayPayクレジット」以外は対象外です。
 ※2 PayPayデビットはPayPayが提供している支払いサービスです。*付与されるPayPayポイントはPayPay/PayPayカード公式ストアでの利用可能。出金・譲渡不可。*複数のキャンペーンが適用される場合、付与額が高いものが適用され、重複適用されない場合があります。重複適用された場合でも、付与率は最大66.5%となります。*一部店舗のキャンペーン適用については、事前に購買情報の取得・利用に関し同意いただく必要があります。*詳細はPayPay HPをご確認ください。

[キャンペーン実施主体]岩手県北上市 [業務受託者] PayPay株式会社 【問い合わせ先】北上商工会議所 ☎0197-65-4211

日高法律事務所

債務整理、相続、借地借家、交通事故、
離婚、企業法務、顧問契約、労働事件、
その他の民事紛争、刑事事件

弁護士 日高拓郎 TEL.0197-65-6432
 弁護士 篠原亜希 要 予 約

「土日・夜間対応、応相談」

印刷のことなら、おまかせください。

●記念誌・自史 ●パンフレット ●ポスター ●チラシ ●会報 ●封筒 ●はがき ●名刺 ●帳票 ●カラーコピー 他

総合
印刷

★

有限
会社

★

北上
プリント

〒024-0091
岩手県北上市大曲町2番13号(北上市役所前)

TEL.(0197)64-7082
FAX.(0197)63-4543
http://kitakami-print.com
E-mail:kitakami-print@nifty.com

合同庁舎 ●	北上市役所 ●
職業安定所	北日本 土地さん
北上プリント	
カメラの ちばさん	

省エネのことなら、横川目電業に!!

(株)横川目電業

ヒトが笑えばカイヤも笑う
露出度120%の横川目電業です。

北上市和賀町横川目12-37-8
TEL 0197-72-2718(代) FAX 0197-72-2719
URL <https://www.yokokawamedengyou.co.jp/>

医療保険適用
在宅マッサージ

無料 お試し体験
好評実施中!!

- ・歩行が困難な方
- ・身体にマヒがある方
- ・不自由がある方
- ・車椅子使用の方など...

ご病気や障害・高齢等により自力で歩行通院が困難な方を対象にした在宅で安心して受けられる医療サービスです。
あん摩・マッサージ・指圧師の国家資格保持者が施術します。医師の同意書が必要です。(書類は治療院にあります)

利用料につきましては、ご加入いただいている保険によって変わりますのでご相談ください。

レイス治療院

北上市村崎野7-74-14

お気軽にお電話ください。TEL.0197-68-2342

地元地域で活躍していただけるマッサージ師さん募集!!

北上市生産性向上サポート補助金

北上市内の中小企業者が生産性向上を図るために取り組む事業に対して、補助金を交付します。

補助率補助金額

補助率：補助対象経費の **1/2**

補助限度額：1会計年度 **50万円**

ただし、機械装置またはシステム構築費を含む事業、省力化推進事業は **1会計年度200万円**

補助対象者

- 市内に事業所を有すること
- 納期の到来している市税を滞納していない者
- 代表者及び役員が北上市暴力団排除条例（平成27年北上市条例第28号）第2条第2号に規定する暴力団員でない者であって、かつ、それらと密接な関係を有しない者であること。

補助対象事業

- 補助対象事業①～④／北上市内に事業所を有する**ものづくり中小企業者**（中小企業基本法に定める中小企業者のうち製造業、ソフトウェア業、情報処理サービス業）
- 補助対象事業⑤／北上市内に事業所を有する**全ての中小企業者**
<事業の実施期間> 令和8年4月1日～令和9年1月31日
 この期間内に事業を完了するとともに、本事業による生産性向上の成果を事業実績報告書に記載できることが条件です。

● 市内のものづくり中小企業者対象

補助対象事業	補助対象事業内容
付加価値向上型	①新需要獲得事業 新製品若しくは新技術の開発、新規市場への参入、販路の開拓等による新たな需要の獲得を目指す取組
	②脱炭素推進事業 設備の運転状況や自社のエネルギー使用状況の可視化等を通じて脱炭素経営の実現を目指す取組
	③人材育成事業 従業員に対して、自社の企業活動における生産性向上に必要なスキルを獲得させることを目的とした研修等を受講させる取組（ただし、事業活動を行う上で法令上必要となる免許等の取得（更新を含む）を除く。）
	④DX・現場改善事業 ICTやIoT、AI、ロボット、センサー、ITツール等の活用により、生産工程や業務プロセスにおける生産性向上を図る取組

● 市内の全業種の中小企業者対象

補助対象事業	補助対象事業内容
推進力型	⑤省力化推進事業 国の「中小企業省力化投資補助金」、「中小企業デジタル化・AI導入支援事業費補助金（旧：IT導入補助金）」、「業務改善助成金（機械装置等購入費に限る）」を活用する取組（国の補助（助成）金に対する上乗せ補助）

補助対象経費

補助対象経費は、補助対象事業に要する経費のうち、次の経費となります

補助対象事業	補助対象経費
①新需要獲得事業	機械装置費、システム構築費、クラウドサービス利用費、広告宣伝費、販売促進費、マーケティング調査費、共同研究費、技術導入費、専門家経費、外注費その他経費
②脱炭素推進事業	クラウドサービス利用費、専門家経費、外注費その他経費
③人材育成事業	専門家経費、研修受講費、外注費その他経費
④DX推進事業	機械装置費、システム構築費、クラウドサービス利用費、専門家経費、外注費その他経費
⑤省力化推進事業	国の「中小企業省力化投資補助金」、「中小企業デジタル化・AI導入支援事業費補助金（旧：IT導入補助金）」、「業務改善助成金（機械装置等購入費に限る）」の補助対象経費

問合せ先

北上市産業雇用支援課工業係
 TEL：0197-72-8242
 E-mail：sangyo@city.kitakami.iwate.jp



実施要領はこちら

令和8年度雇用保険料率に変更されました

令和8（2026）年4月1日から令和9（2027）年3月31日までの雇用保険料率は以下のとおりです。

- 失業等給付等の保険料率は、労働者負担・事業主負担ともに5 / 1,000に変更になります（農林水産・清酒製造の事業及び建設の事業は6 / 1,000に変更になります。）。
- 雇用保険二事業の保険料率（事業主のみ負担）は、引き続き3.5 / 1,000です（建設の事業は4.5 / 1,000です。）。

〈令和8年度の雇用保険料率〉（赤字は変更部分）

事業の種類	負担者	②事業主負担	①労働者負担 （失業等給付・ 育児休業給付の 保険料率のみ）		①+② 雇用保険料率
	失業等給付・ 育児休業給付の 保険料率		雇用保険二事業の 保険料率		
一般の事業	5 / 1,000	8.5 / 1,000	5 / 1,000	3.5 / 1,000	13.5 / 1,000
(令和7年度)	5.5 / 1,000	9 / 1,000	5.5 / 1,000	3.5 / 1,000	14.5 / 1,000
農林水産・※ 清酒製造の事業	6 / 1,000	9.5 / 1,000	6 / 1,000	3.5 / 1,000	15.5 / 1,000
(令和7年度)	6.5 / 1,000	10 / 1,000	6.5 / 1,000	3.5 / 1,000	16.5 / 1,000
建設の事業	6 / 1,000	10.5 / 1,000	6 / 1,000	4.5 / 1,000	16.5 / 1,000
(令和7年度)	6.5 / 1,000	11 / 1,000	6.5 / 1,000	4.5 / 1,000	17.5 / 1,000

（枠内の下段は令和7年4月～令和8年3月の雇用保険料率）

※園芸サービス、牛馬の育成、酪農、養鶏、養豚、内水面養殖および特定の船員を雇用する事業については一般の事業の率が適用されます。

令和8年度の高등학교卒業予定者を対象とした 求人申込受付開始日は6月1日(月)です

新規高等学校卒業者の採用選考スケジュール	
ハローワークによる求人申込書の受付開始	6月1日(月)
※高校生を対象とした求人については、ハローワークにおいて求人の内容を確認したのち、学校に求人が提出されることとなります。	
学校・生徒への求人公開開始／企業による学校への求人申込及び訪問開始	7月1日(水)
学校から企業への生徒の応募書類提出開始	9月5日(土)
企業による選考開始及び採用内定開始	9月16日(水)

（注）求人活動のための学校への訪問については、高等学校の事前の了解の下に、ハローワークに求人申込みを行った日以降についても行うことができます。



「教えているのに育たない」 OJTが機能しない本当の理由

「職場で何度も教えているのに覚えてくれない」
「同じようなミスを繰り返す」

OJTに関する相談で、管理職やベテラン社員から最も多く聞く言葉です。教える側としては、時間を割いて丁寧に説明しているつもりなのに、なぜか理解してもらえず、人が育たない。この悩みは、多くの企業に共通する"あるある"です。

現場を見ていると、OJTがうまく機能していない職場には共通点があります。それは「OJT＝教えること」だと思い込んでいる点です。ベテランが手順を説明し、見本を見せ、同じようにやらせる。確かにその場では仕事が回りますし、教えた側も「きちんと伝えた」という満足感があります。しかし、教えられた側は、言われた通りに作業をこなすだけで、自分で理解したわけではありません。その結果、少し状況が変わると対応できず、同じ説明を繰り返すことになっていきます。

効果の出るOJTに共通するのは、「教える」よりも「考えさせる」姿勢です。そのために欠かせないのが、問いかけです。例えば「なぜこの手順が必要だと思う?」「もし別の方法を取ったら、どんな問題が起きるだろう?」といった問いを投げただけで、若手は受け身から主体的な学びへと変わります。

特に重要なのは、作業の背景にある「なぜ(WHY)」を理解させることです。作業手順だけを覚えても、それは単なる暗記に過ぎません。しかし、なぜその工程が必要なのか、どんなリスクを防ぐためなのかを理解すると、若手は自分の言葉で説明できるようになり、応用も利くようになります。現場では、発生のタイミングを含めて全てが同じことは一切なく、常に応用動作の連続であり、想定外のこともよく起こります。その時に力を発揮するのは、「正しい手順を知っている人」ではなく、「仕事の意味を理解している人」です。

また、問いかけ型のOJTには、副次的な効果もあります。教える側が若手の理解度を確認できることです。「分かった?」と聞けば、多くの若手は遠慮してうなずきます。しかし、「今話を自分の言葉で説明してみよう」と促すと、本当に理解しているかどうかが見えてきます。

OJTは、単なる技能伝達ではなく、人材育成の最前線です。時間をかけて説明するだけでは、人は育ちません。問いかけを通じて、自分で考え、自分なりの答えを導き出させること。その積み重ねが、応用力を持った人材を育て、結果として企業の競争力を高めていきます。



◇秋島 一雄 / あきしま・かずお

中小企業診断士。株式会社IAC代表取締役社長。商社にて営業職として米国・インドネシア・タイへの海外駐在を経験し、管理部門業務にも従事。その後メーカーでの営業経験を経て独立。2008年より現在に至るまで東京商工会議所コーディネーターとして中小企業支援に携わる。さらに東京都中小企業振興公社「企業変革スクール」講師兼チーフアドバイザーを務めるほか、大手研修会社、中小企業大学校、AFJ日本農業大学校、全国各地の商工会議所にて、海外展開・経営者塾・創業塾・マネジメントと育成・新人研修・営業展開・コンプライアンスなどでの講師として幅広く活動している。

なにに? どうしたの? 気になるハナシを岩手から

najotta
なじょったニュース

岩手日日新聞社



<https://najotta-news.com>

DO! PLANNING
アイデアとデザインで、
あなたの思いを伝えます

あなたが
伝えたいことは
何ですか?

誰に?
どうやって?
伝えますか?

株式会社 ドゥ・プランニング

〒024-0084 岩手県北上市 さくら通り3-18-2

Tel. 0197-62-7520 / Fax. 0197-62-7522

詳しくは ▶ <https://do-planning.jp/>

Webデザイン・制作、各種販促物 / 印刷物 企画・デザイン・制作



ドッグサロン ホワイトテイル Dogsalon White Tail

ワンちゃんとお家族様が
安心して利用できるトリミングサロンに

北上市九年橋に2025年11月にオープンしたトリミングサロン「Dogsalon White Tail」。ワンちゃんとお家族様が安心して利用できる施術を心掛けている。

店主の及川紗季さんは子供の頃から動物が好きで、高校卒業後にトリマーの専門学校へ。卒業後は東京や北海道、北上でトリマーとして腕を磨いた。

施術はシャンプーや爪切り、耳掃除、足周りカットなどがセットになったコースや全身カットを行うコースなどを用意。施術後は基本的にケージレス。ケージを使う場合もゆったりとした広めのケージで過ごすように配慮している。

利用料金（税込み）は犬種によって異なり3800円



ワンちゃんが安心してできるように常に話しかけながら施術している

～。初回は1000円引き、1カ月以内の再施術は500円引き。

及川さんは「声をかけたりスキンシップを取りながら、トリミングが少しでも楽しい、好きな時間になるよう心がけています。自分も犬を飼っていますが、自らも預けたいような信頼していただけのお店にしたい」と語っている。

二頭一頭、心を込めて施術している」と話す及川さん



店舗裏には駐車場も完備



data

北上市九年橋3丁目8-23
TEL 050-8889-5815
営業時間 午前9時～午後6時 定休日 不定休



5月・6月の定例相談

	岩手県信用保証協会	日本政策金融公庫盛岡支店（国民生活事業）
5月	13日(水)・20日(水)・27日(水)	21日(木)
6月	3日(水)・10日(水)・17日(水)	18日(木)
時間	10:00～16:00	13:00～15:00

※相談は事前の予約が必要です。あらかじめ電話でのご予約をお願いいたします。

経営支援課
☎ 0197-65-4211

働き方改革個別相談

日時／5月26日(火)・6月23日(火)
10:00～16:00
(正午から13時までの休憩時間を除く)
場所／北上商工会館
相談料／無料（事前申込必要）

「岩手県事業承継・引継ぎ支援センター」 定期移動相談会

日時／6月2日(火)
11:00～15:00
場所／北上商工会館
相談料／無料（お問合わせ、申込は当所まで）

北上商工会議所Webサイト

北上商工会議所 検索

<https://www.kitakamicci.jp/>



補助金・助成金制度の紹介、セミナー等のお知らせ、地域情報など更新しております。

Facebook



X



北上商工会議所

TEL 0197-65-4211 FAX 0197-64-2656
〒024-0061 北上市大通り二丁目3番4号